

Pôdorys oporný múr<sub>M 1:50</sub>

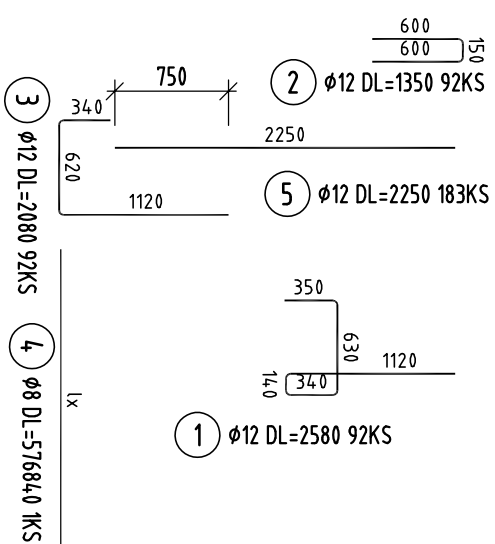

# REZ 1-1

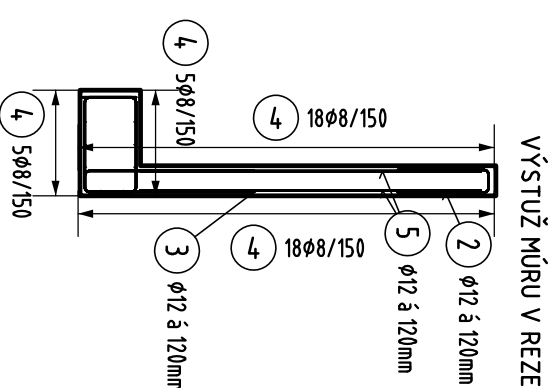
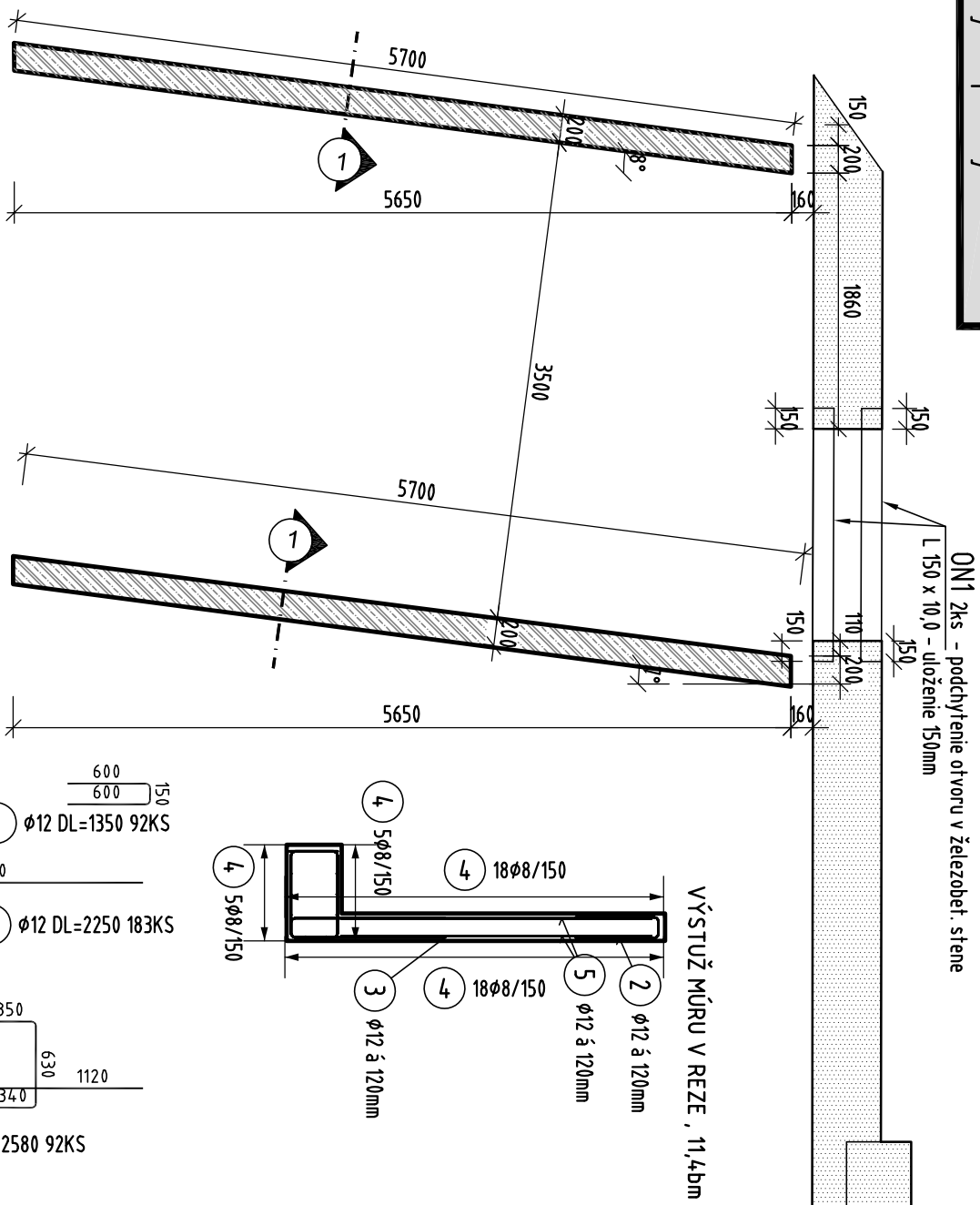
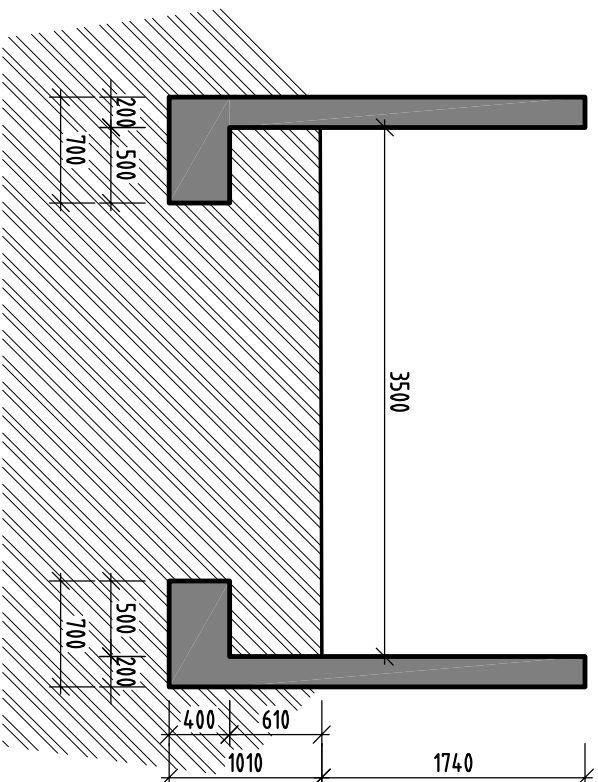

DETAIL "A" - 2ks

M 1:10

## ULOŽENIE NOSNÍKA DO KAPSY

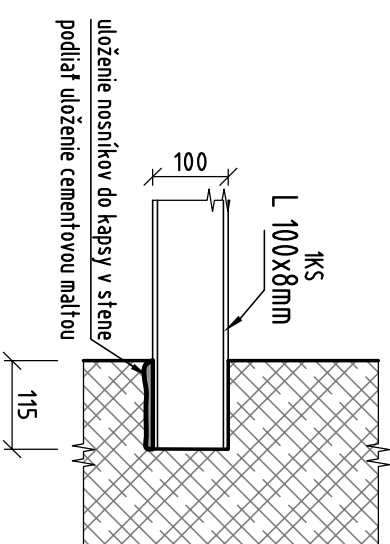

VÝKAZ VÝSTUŽE					
POL.	ø	DĚŽKA [m]	KS	DĚŽKA	
				8	12
1	12	2.580	92		237.360
2	12	1.350	92		124.200
3	12	2.080	92		191.360
4	8	576.840	1	576.840	
5	12	2.250	183		411.750
CELKOVÁ DĚŽKA				576.840	964.677
SPECIFICKÁ HMOTNOST				0.395	0.888
HMOTNOST [kg]				227.852	856.627
REZERVA 5% [kg]				54.22	
HMOTNOST CELKOM				1138.703	

OZN.	POPIS	kg/m kg/m <sup>2</sup>	DÍŽKA (m) PLOCHA (m <sup>2</sup> )	HMOTNOST kg/kus	POČET KUSOV	HMOTNOST SPOLU	OCEL	POZNÁMKA
ON1	L 150x10	22,98	1,85	42,51	2	85,03	S235	
HMOTNOST SPOLU (kg)						85,03		
CELKOVÁ HMOTNOST (+10% REZERVA+ ZVARY + PLATNE)						93,53		

BETÓN : C25/30 , BETONÁRSKA VÝSTUŽ B500B  
KONŠTRUKČNÁ OCEĽ: S 235  
VÝKRES NENAHRÁDZA VÝROBNÚ DOKUMENTÁCIU  
ROZMERY KONTROLOVAŤ NA STAVBE!

$$\pm 0.000 = 161,290 \text{ m.n.m. (B.p.v.)}$$

# PROJEKT PRE REALIZĂȚIUNI

REVÍZIA	MENO	PODPIS	DÁTUM

ČÍSLO PARÉ

PANTOGRAPH S.R.O., KOZMONAUTOV 4, 977 01 BREZNO, OFFICE: BOTTOVA 2, 811 09 BRATISLAVA	HL. ARCHITEKT:	Ing. arch. Peter Kožuško
	ZHOTOV. PROJEKTU :	Pantograph s.r.o., Kozmonautov 4, Brezno Office: Bottova 2, 811 09 Bratislava
PROJEKTOVÝ TÍM :		
	Ing. arch. P. Juráková, Ing. arch. J. Marinicová, Ing. Michal Záborský	
	Ing. Lukáš Zachar, Ing. Zsolt Nagy, Ing. Matúš Krajčík, Bc. František Šmaran	

		GENERÁLNY INVESTOR    Mestská časť Bratislava – Rača , Kubačova 21 ,831 06 Bratislava									
<table><tr><td>ZAKÁZKOVÉ Č.</td><td>2020017</td></tr><tr><td>STUPEŇ</td><td>RP</td></tr><tr><td>DÁTUM</td><td>06/2020</td></tr><tr><td>FORMÁT</td><td>10xA4</td></tr></table>		ZAKÁZKOVÉ Č.	2020017	STUPEŇ	RP	DÁTUM	06/2020	FORMÁT	10xA4	ZODP. PROJEKTANT    BPT - PROJEKT S.R.O.,HANACKÁ 4, BRATISLAVA, Ing. TATALA	
		ZAKÁZKOVÉ Č.	2020017								
		STUPEŇ	RP								
		DÁTUM	06/2020								
FORMÁT	10xA4										
KONTROLÓVAL    BPT - PROJEKT S.R.O.,HANACKÁ 4, BRATISLAVA, Ing. BIGOŠ											
VYPRACOVAL    Ing. Ján Rojček		NÁZOV AKCIE <b>REKONŠTRUKCIA ZŠ PLICKOVÁ</b>									
MIESTO    Plickova 9 , 831 06 Brstislava		NÁZOV VÝKRESU VÝKRES TVARU A VÝSTUŽE									
ČASŤ PROJEKTU    E.1.2 STATIKA		OPORNÉHO MÚRA									
		MIERKA    1:50	Č. VÝKRESU    S-03								